

# Používateľská príručka-Smart Keybox

VERZIA TTLOCK

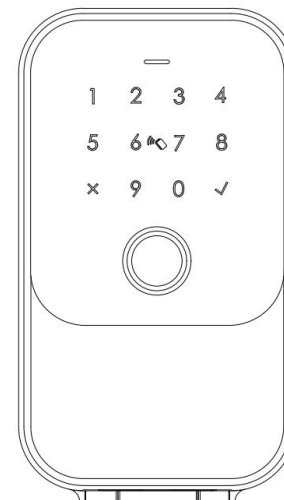

IP65

Naskenujte QR kód nižšie a stiahnite si aplikáciu



GET IT ON  
Google Play

Download on the  
App Store

Vyhľadávajte v obchode Google Play alebo APPLE Store pomocou TTLOCK



IC karta



heslo



Manuálny kľúč



APP









Odtlačok prsta

Inteligentný svoj život!

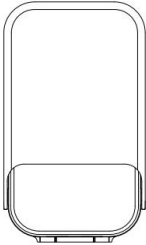
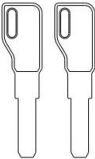
Verzia 1.0 K5-TTBLE Edition 2023

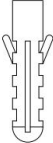
# 1 BALENIE DOPLNKOV

Keď dostanete produkt do ruky, skontrolujte balenie a príslušenstvo.

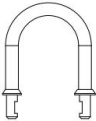
<b>a</b>  1 ks Schránka na kľúče	<b>b</b>  2 ks Manuálny kľúč	<b>c</b>  4 ks (D4X30mm) Skrutka do dreva	<b>d</b>  4 ks (D6X30mm) Rozširujúca zástrčka
<b>e</b>  2 ks Epoxidová karta	<b>f</b>  1 ks Manuálny	<b>g</b>  1 ks USB kábel (TYP-C)	<b>h</b>  1 ks Spútať

# 2 ŠPECIFIKÁCIA PRODUKTU

## ■ Predné

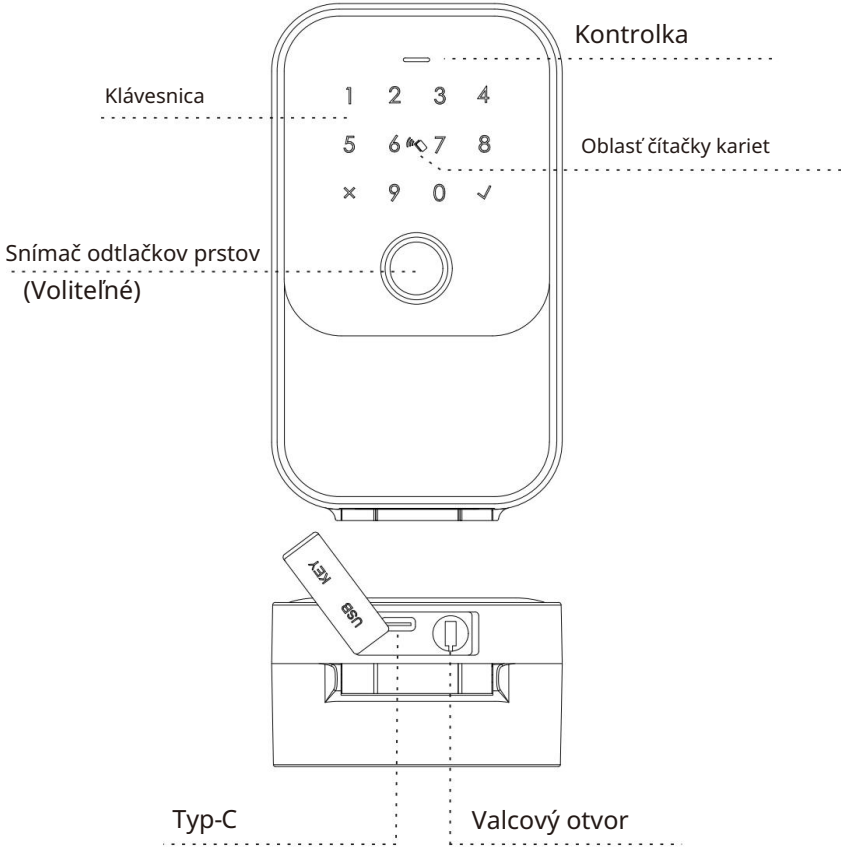

## Vnútri

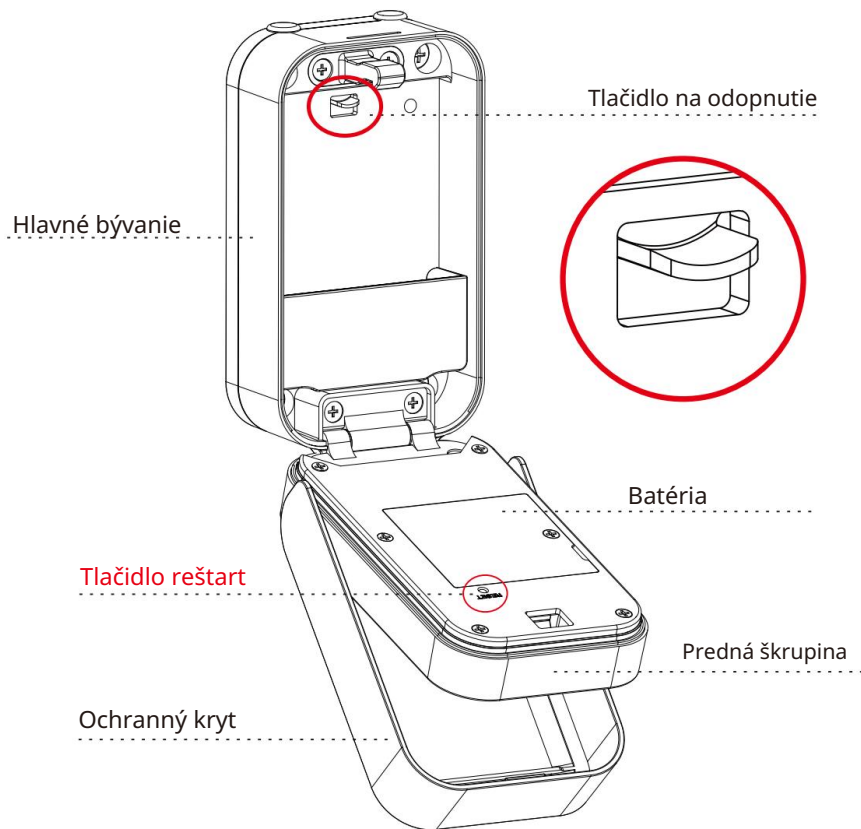

## 3 PREDSTAVENIE SYSTÉMU

Hlavný materiál	Zliatina hliníka, zliatina zinku, sklo tempred
Dostupná farba	čierna
Typ inštalácie	Montáž na stenu alebo práca s gombíkovým zámkom pomocou závesu
Komunikácia	BLE5.0
Podpora OS	iOS 7.0 alebo vyšší, Android 4.3 alebo vyšší 5000-
Životnosť batérie	krát normálne odomknutie (10-12 mesiacov)
Zdroj	DC6V:4ks AAA alkalických batérií <80uA
Statický prúd	~
Dynamický prúd	≤200 mA
Odomknúť cestu	APP, prístupový kód, karta, manuálny kľúč, odtlačok prsta (voliteľné)
Čas odomknutia	1 ~ 1,5 sekundy
Pracovná teplota	-20 ~ 55 stupňov
Pracovná vlhkosť	10%~95%
Továrenský prístupový kód	Továrenské hlavné heslo: 123456, po konfigurácii bude neplatné
Virtuálny prístupový kód	Dostupné
Úroveň IP	Certifikované IP65
Používateľská kapacita	Odtlačok prsta: 100; Vstupný kód: 250 a karta: 1000.

## 4 RESET DO VÝROBNÉHO STAVU

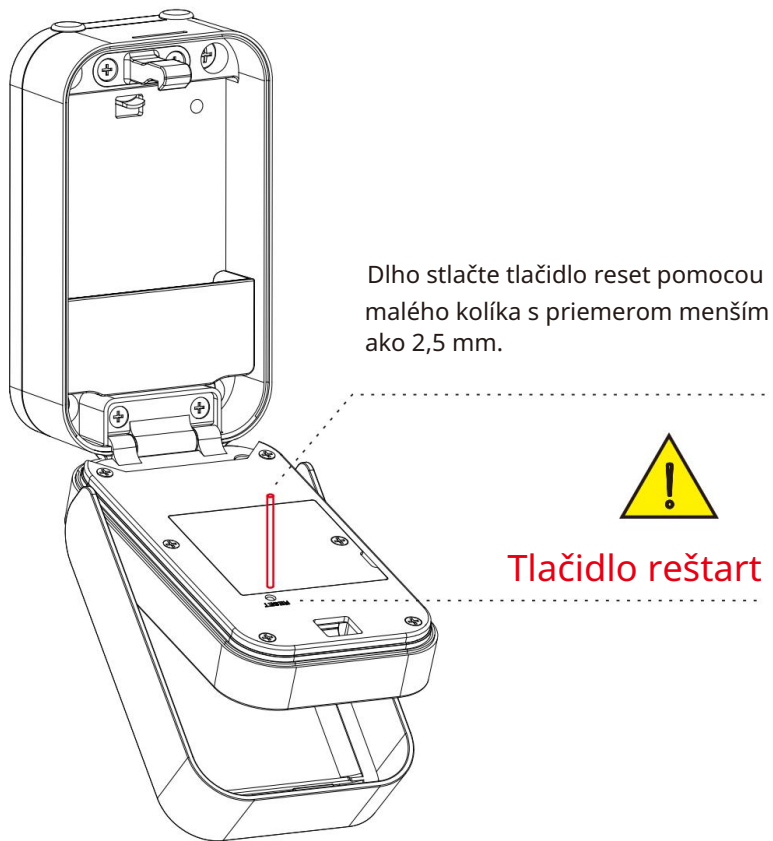

### ⚠ POZOR

Na zadnej strane prednej škrupiny je resetovacie tlačidlo; Po zapnutí zariadenia dlho stlačte tlačidlo na 3 sekundy a ozve sa hlasová výzva „ Zadajte inicializačný prístupový kód (000 )“; Ak je prístupový kód úspešne zadán, zaznie zvukový tip ✓  
 „ Úspešne vymazať správcu“.

Potom je predvolený hlavný prístupový kód 123456.

Na odomknutie skrinky s kľúčmi otestujte prístupový kód.

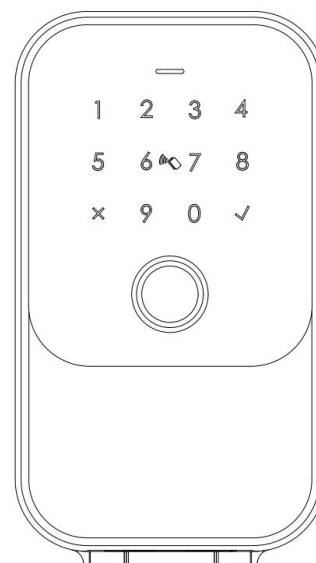

Stav továrne:  
 Predvolené heslo  
**123456+** na odomknutie.



## 5 KROKY INŠTALÁCIE

### 5.1 Montáž na stenu Linka

musí byť pripevnená na stenu vo vhodnej výške od zeme.

#### 5.1 .1 Držiak na stenu (tehlová stena)

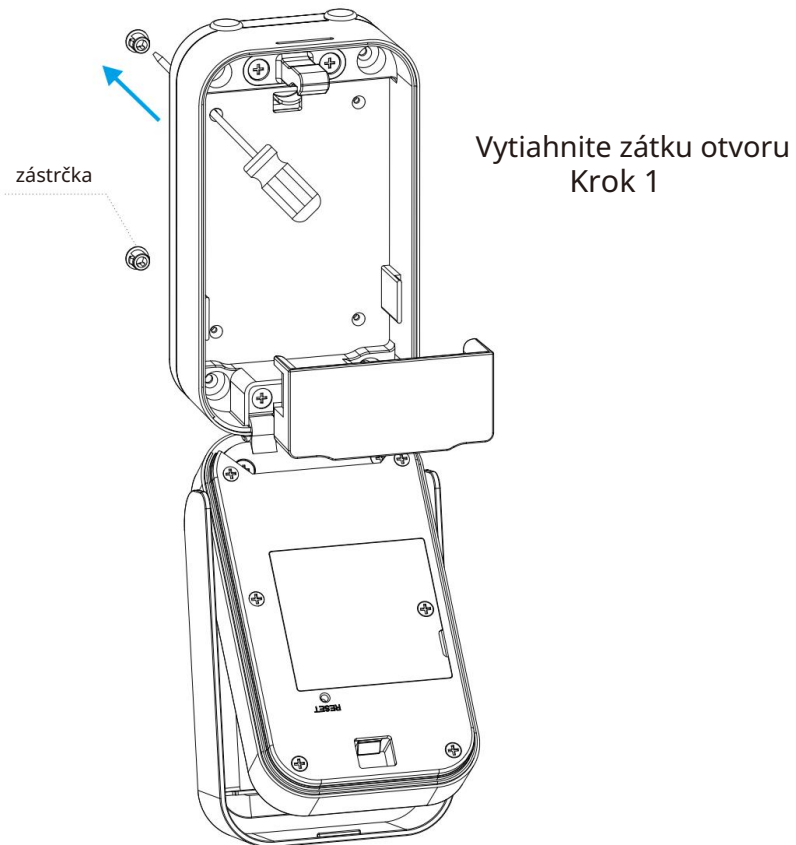

Skrinka na kľúče ako šablóna

#### Krok 2

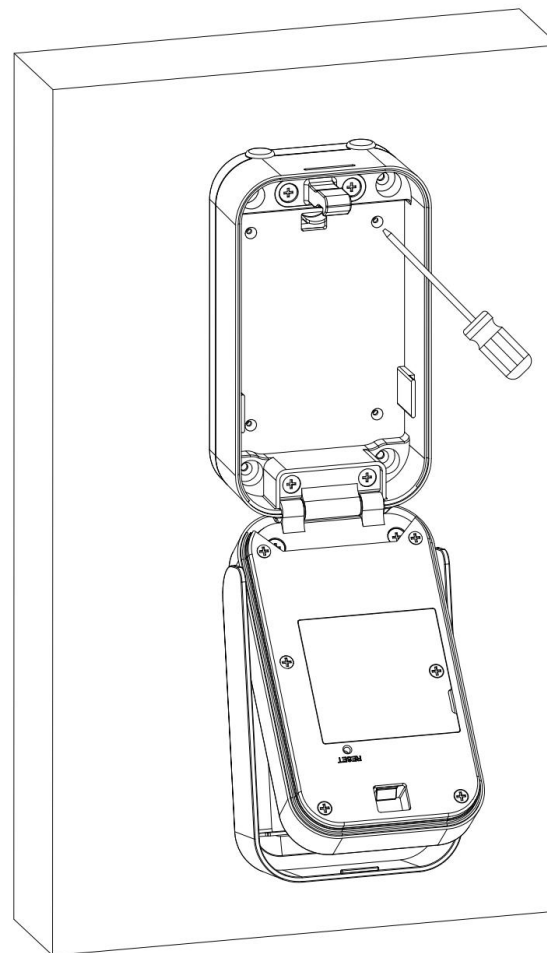

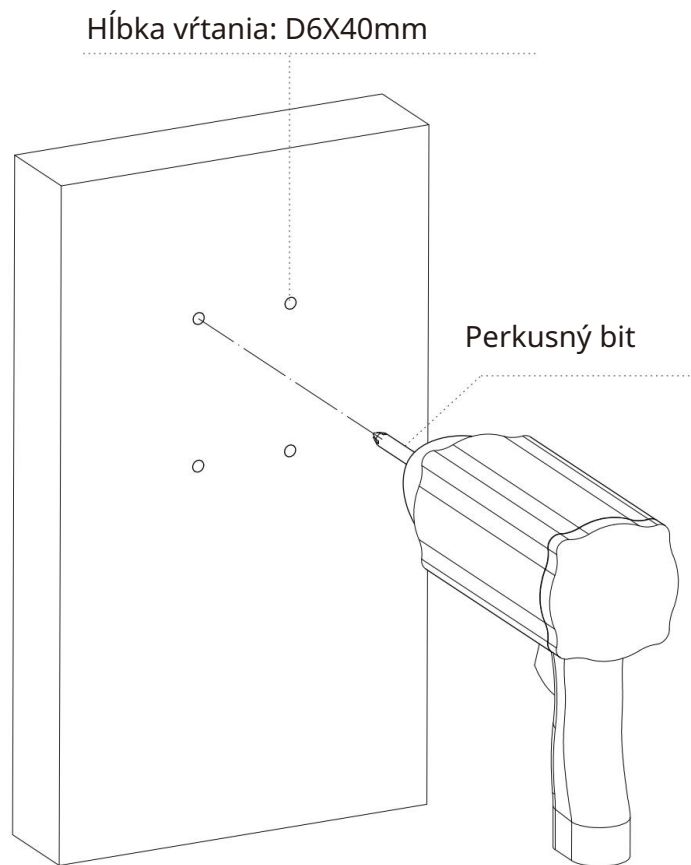

Vyvŕtajte otvor  
**Krok 3**

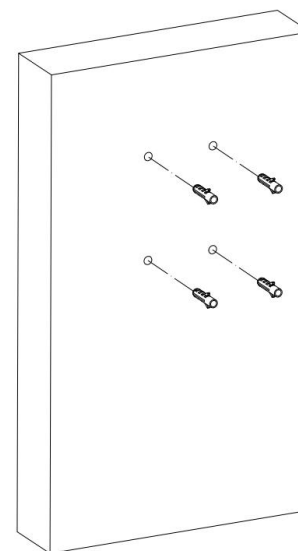

Inštalácia  
rozširujúcej zástrčky

**Krok 4**

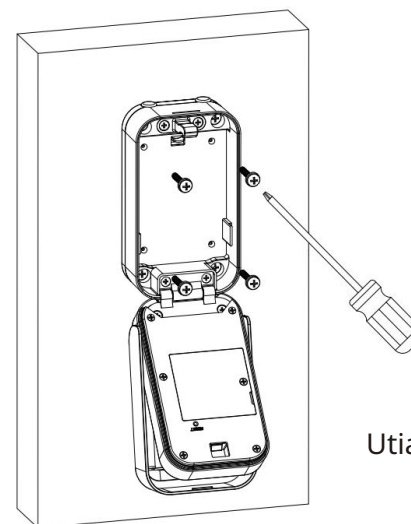

Utiahnite skrutku  
**Krok 5**

## 5.1 .2 Montáž na stenu (doska)

Vyťahnite zátku otvoru

Krok 1

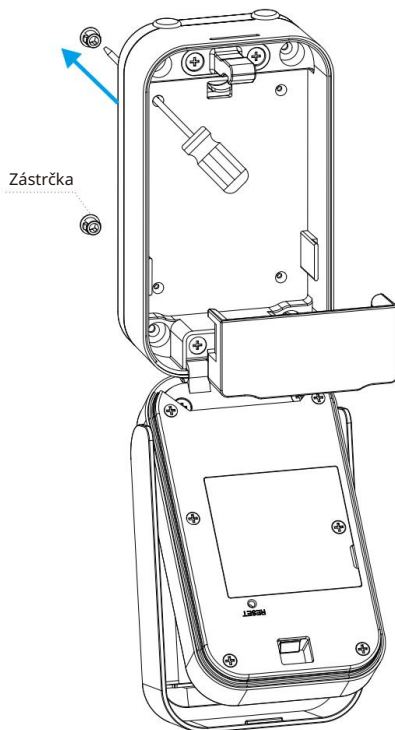

Skrinka na kľúče ako šablóna

Krok 2

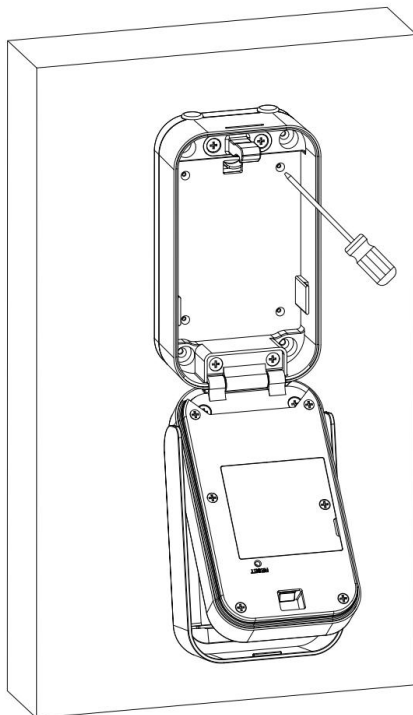

Pilotný vrták

Krok 3

Vŕtací otvor  
(D2x40mm):

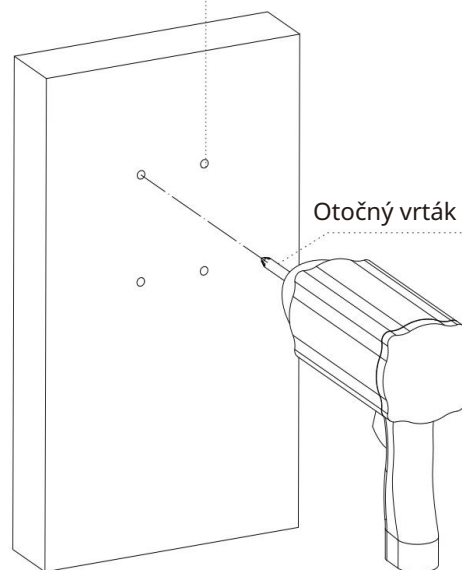

Uťahnite skrutku

Krok 4

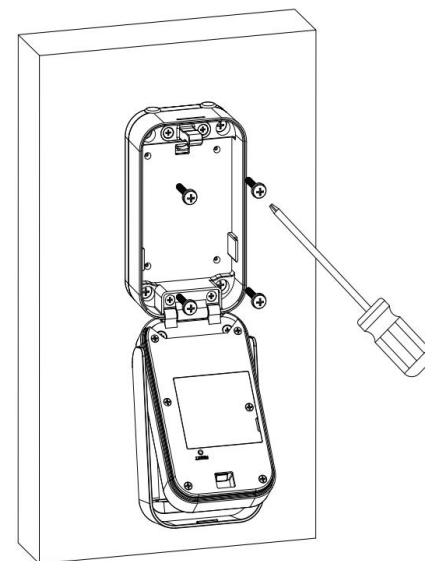

### 5.1 .3 Inštalácia batérií

Vložte **4 ks AAA** alkalických batérií do schránka na batérie zodpovedajúca polarite (+/-) a utiahnite kryt schránky na batérie.

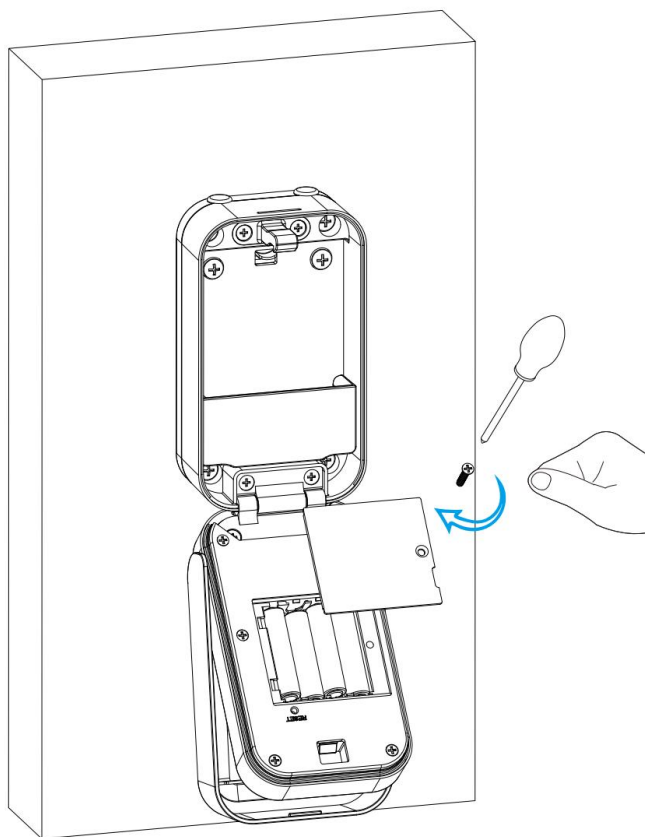

### 5.1 .4 Funkčný test

\*Otočte ochranný kryt podľa smeru šípky.

\*Stlačením odtlačku prsta alebo prístupového kódu odomknete skrinku s kľúčmi.

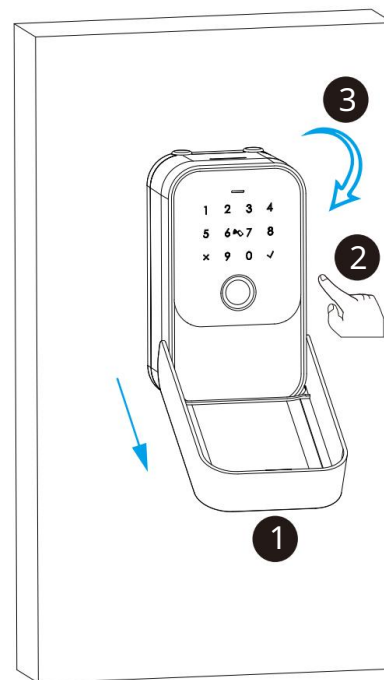

### 5.1 .5 Kľúčový test

\*Otestujte kľúč, aby sa správne odomkol

\*Nevkladajte kľúče do škatule

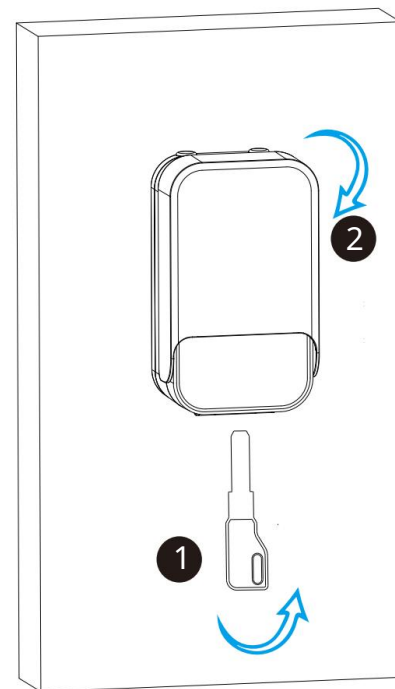



## 5.2 Závesný odev

### 5.2.1 Odpojte

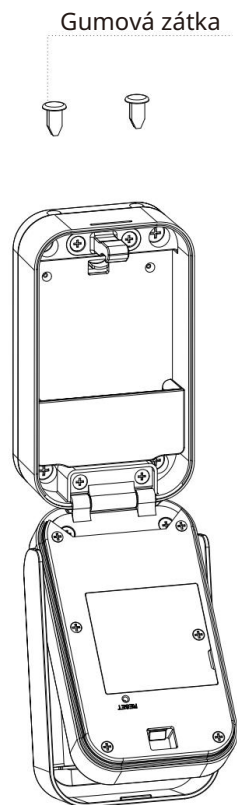

### 5.2.2 Montáž batérie

Vložte 4 ks alkalických batérií AAA a pripevnite kryt skrinky na batérie.

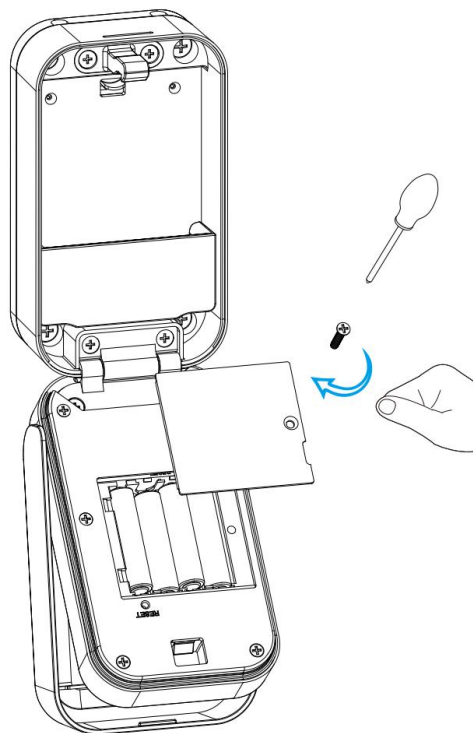

### 5.2.3 Uzamykanie okov

- gombík

Zapnite okov a uzamykáciu skrinku v smere šípky.

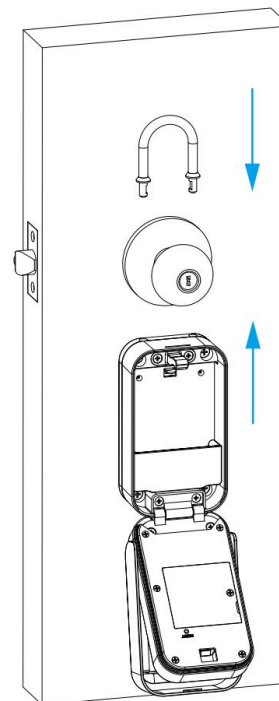

### 5.2.4 Odomknutie pútka

- gombík

Stlačte tlačidlo hore, potom odpojte uzamykáciu skrinku a okov.

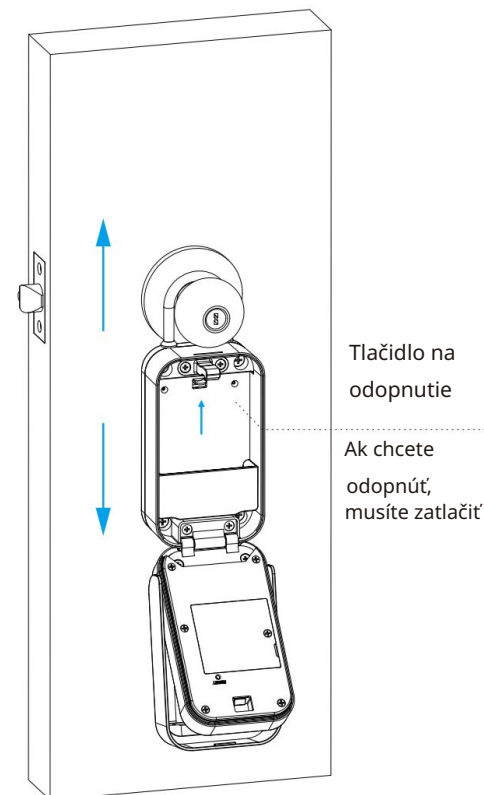

## 5.2.5 Funkčný test

- gombík

**\*Otočte ochranný kryt podľa šípky smer.**

**\*Stlačením odtlačku prsta alebo prístupového kódu odomknete skrinku s kľúčmi.**

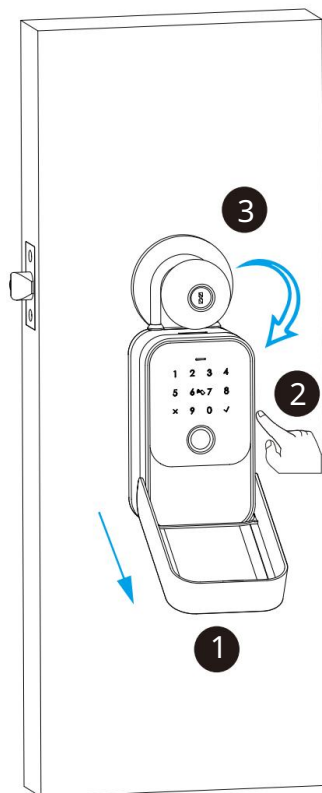

## 5.2.6 Tlačidlo Testovacie tlačidlo

**\*Otestujte kľúč, aby sa správne odomkol.**

**\*Nevkladajte kľúče dovnútra box.**

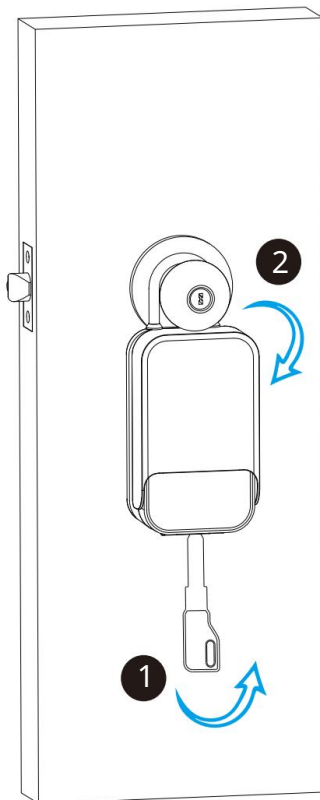

## 6 Nastavenia aplikácie TTLOCK

Stiahnite si TTLOCK z obchodu Apple alebo Google Play. tiež môžete naskenovať QR kód nižšie a stiahnuť si aplikáciu priamo.



GET IT ON  
Google Play



Download on the  
App Store

### 6.1 Zaregistrujte sa

Zaregistrujte si jeden účet pomocou svojho e-mailu alebo mobilného čísla.

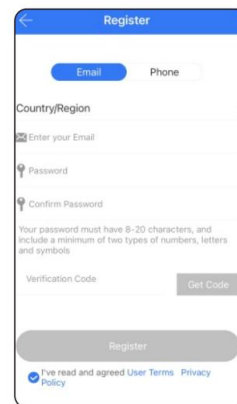

6.1.1 Zaregistrujte sa a zaregistrujte sa mobilom alebo e-mailom

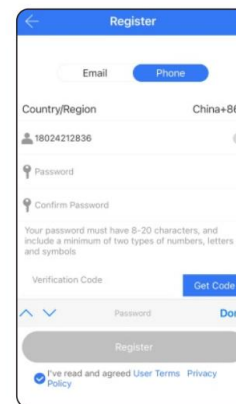

6.1.2 Zadajte mobil alebo e-mail  
Prihláste sa správnym heslom

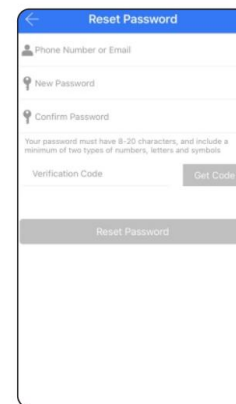

6.1.3 Svoje heslo môžete obnoviť

## 6.2 Nakonfigurujte zámok

Spustíte TTLOCK APP a kliknete na „ Pridať LOCK“ na ľavej strane systémových nastavení a podľa týchto krokov nakonfigurujete zámok pomocou APP:

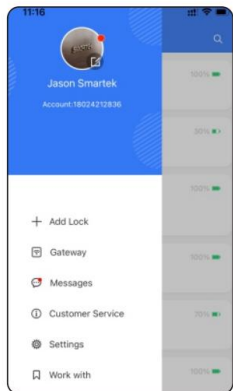

Krok 1  
Pridať zámok

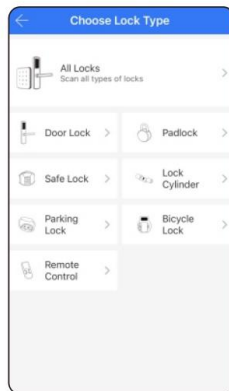

Krok 2  
Kliknite na „ Všetky zámky“

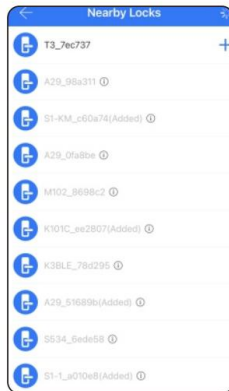

Krok 3  
Stlačte +  
Vyberte možnosť Prvý zámok



Krok 4  
Pridať zámok úspešne  
Premenujte zámok

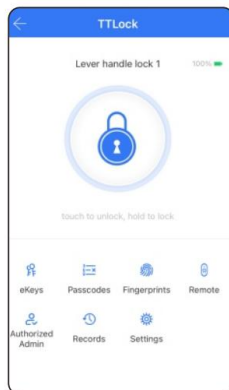

Krok 5  
hotový

## 6.3 Popis funkcie

V nastaveniach zámku môžete vidieť funkcie inteligentných zámkov, ako sú eKeys /IC karta/ Odomykanie odtlačkom prsta/ odomknutie na diaľku odomknutie záznamov a nastavení atď.

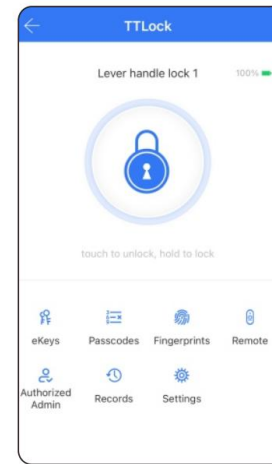

Existuje mnoho špeciálnych funkcií pod

Nastavenia aplikácie TTLOCK. môžete vykonať nastavenie podľa vašich denných požiadaviek.

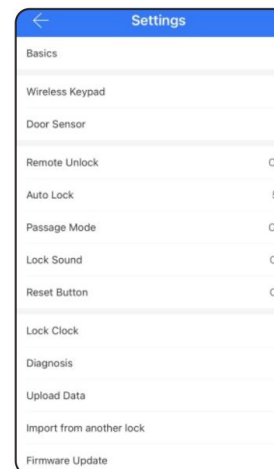

## 6.4 Registrácia odtlačku prsta používateľa

V nastavení zámku môžete kliknúť na „ Odtlačky prstov“ a zaregistrovať odtlačok prsta. Existuje trvalá/časovaná a opakujúci sa odtlačok prsta pre iný stav.

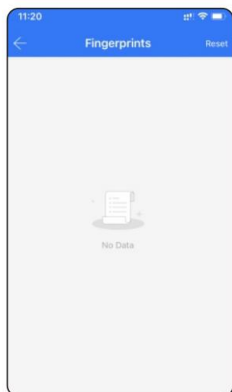

Krok 1  
Pridajte odtlačok prsta

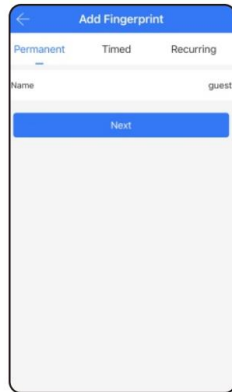

Krok 2  
Vyberte Trvalý typ



Krok 3  
Kliknite na tlačidlo Start



Krok 4  
Stlačte odtlačok prsta 4-krát

## 6.5 Zaregistrujte prístupový kód používateľa

V nastavení zámku môžete kliknúť na možnosť „ Vstupové kódy“ a zadajte prístupové kódy. Existuje trvalá / časovaná a opakujúce sa prístupové kódy pre rôzne podmienky.



Krok 1  
Pridať prístupový kód

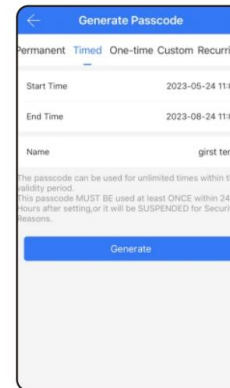

Krok 2  
Vyberte časovaný typ

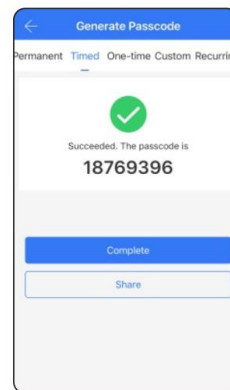

Krok 3  
Vygenerujte prístupový kód

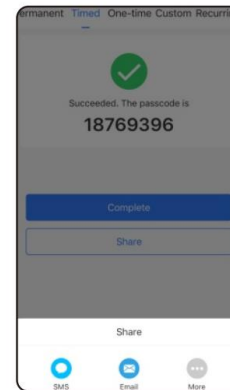

Krok 4  
Zdieľajte cez SMS alebo email

## 6.6 Zaregistrujte eKlúče



Pod nastavením zámku môžete kliknúť na možnosť „ eKeys“ a vydať eKlúč inému príjemcovi.

Existuje trvalá / časovaná a opakujúce sa eKlúče pre rôzne podmienky.

Krok 1  
Odoslať eKlúč

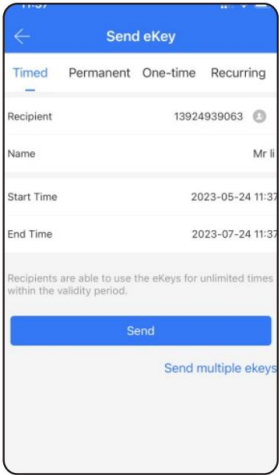

Krok 2  
Vyberte časovaný typ

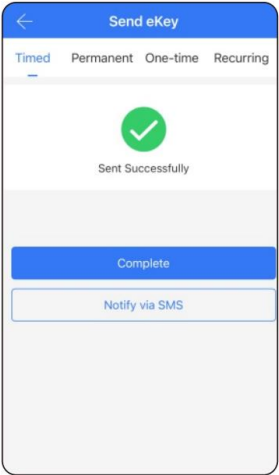

Krok 3  
Hotové, môžete zdieľať pomocou SMS pre príjemcu

## 6.7 Režim prechodu

V nastavení zámku môžete zaškrtnúť „ Režim prechodu“, pri tomto nastavení bude zámok vždy otvorený, režim prechodu môžete vypnúť aj v APP.

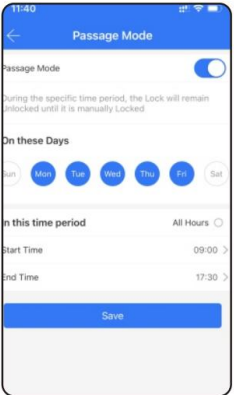

## 7. Resetujte zámok

V časti Nastavenia zámku môžete kliknúť na tlačidlo „ Vymazať“ a zadať obnovenie hesla správcu, zámok sa nastaví do stavu z výroby, skrinku s kľúčmi môžete odomknúť heslom: 123456.

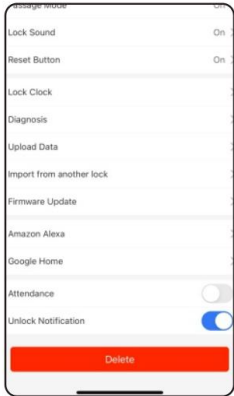

## 8. Funkcia vzdialeného odomknutia (s bránou)

Wi-Fi brána je nevyhnutná pre aktiváciu funkcie vzdialeného odomýkania, pozrite si parametre nižšie:

Model: G2  
Rozmery: 70 x 70 x 26 mm Siet: Wi-Fi  
2.4G Štandard IEEE: 802.11b/g/  
n Napájacie rozhranie: Typ C USB Napájanie:  
DC5v/500mA

### Stav kontrolky



- Keď je brána zapnutá: Kontrolka blinká
- striedavo s červenou a modrou; Pohotovostný režim, pripravený na pripojenie.
- Modré svetlo: pracovný režim
- Červené svetlo: zlyhanie siete

### 8.1 Spárujte bránu s aplikáciou APP

- Aktivujte aplikáciu na mobile
- stlač tlačidlo
- Vyberte [Gateway]
- Vyberte [G2]
- Zapojte bránu a zapnite ju, keď kontrolka blinká striedavo červenou a modrou
- Stlačte tlačidlo „+“

- Pridať bránu
- Vyberte WiFi a zadajte heslo
- Dokončiť párovaciu bránu

**⚠ Upozornenie:** Ak uplynie časový limit, zapnite bránu a skúste to znova.

### 8.2 Odomknutie na diaľku

Pri nastavení zámku musíte najskôr zapnúť funkciu odomýkania na diaľku, ako je uvedené na obrázku nižšie. potom môžete kliknúť na znak odomknutia v blízkosti okrúhleho kruhu, existuje jeden tip na diaľkové odomknutie, môžete naň kliknúť a odomknúť dvere na diaľku.

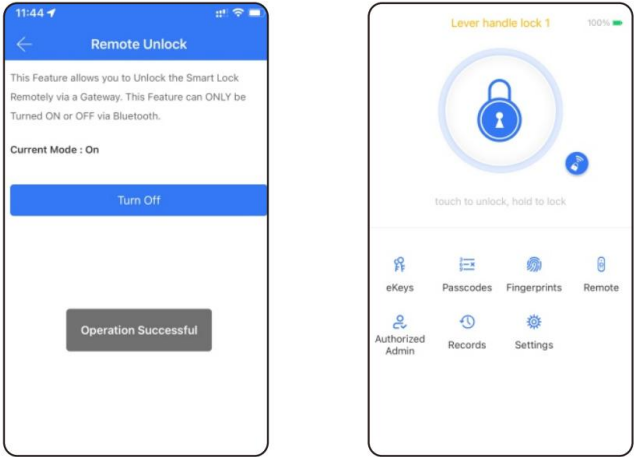

## 9. Riešenie problémov a riešenie (FAQ)

### Otázka 1:

#### Môžem prvýkrát odomknúť dvere odtlačkom prsta?

Odpoveď: Po dokončení inštalácie a zapnutí zámku pomocou 4ks alkalickéj batérie AAA a môžete stlačiť akýkoľvek odtlačok prsta na odomknutie dverí, aby ste sa uistili, že budete mať prístup k dverám predtým, ako zámok nakonfigurujete pomocou mobilnej aplikácie.

### Otázka 2: Aký

#### typ batérie použijeme?

Odpoveď: Tento zámok sa dôrazne odporúča napájať **4 ks alkalickéj batérie AAA**, nepoužívajte žiadne iné batérie ani iné Zn/Mn batérie!

### Otázka 3: Je

#### zámok automaticky uzamknutý?

Odpoveď: Po jednorazovom odomknutí dverí počkajú dvere na uzamknutie po 5 sekundách, zatvorte „Predný panel“, aby sa uzamkol.

### Otázka 4: Kúpil

#### som jeden zámok pre svojho priateľa, ako môže pridať zámok so svojím mobilom?

Odpoveď: Odstráňte toto zariadenie zo svojej mobilnej aplikácie, kliknutím na „Odstrániť“ môžete zámok resetovať alebo hardvérovo resetovať zámok, podrobnosti nájdete na strane 5.

### Otázka 5:

#### Vložím manuálny kľúč a otočím, ale nemôžem odomknúť dvere.

Odpoveď: Vložte manuálny kľúč a panel na otváranie a zatváranie odblokovanie, pozrite si fotografiu nižšie:

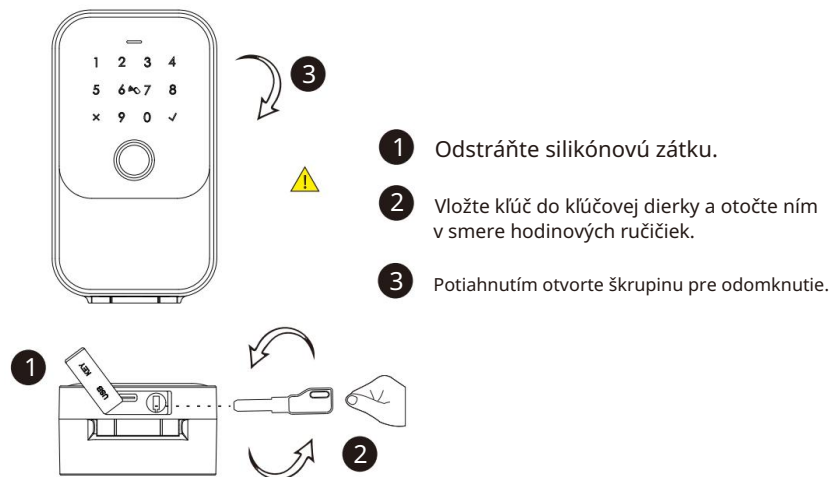

### Otázka 6: Je

#### možné odomknúť dvere na diaľku?

Odpoveď: Na odomknutie na diaľku je potrebná jedna dodatočná brána, obráťte sa na našu predajnú servisnú linku, po konfigurácii môžete stlačením ikony v aplikácii odomknúť na diaľku, pozrite si stranu 25.